

PODÉLNÝ PROFIL
PŘELOŽKA SILNICE II/101
M. 1:1000/100

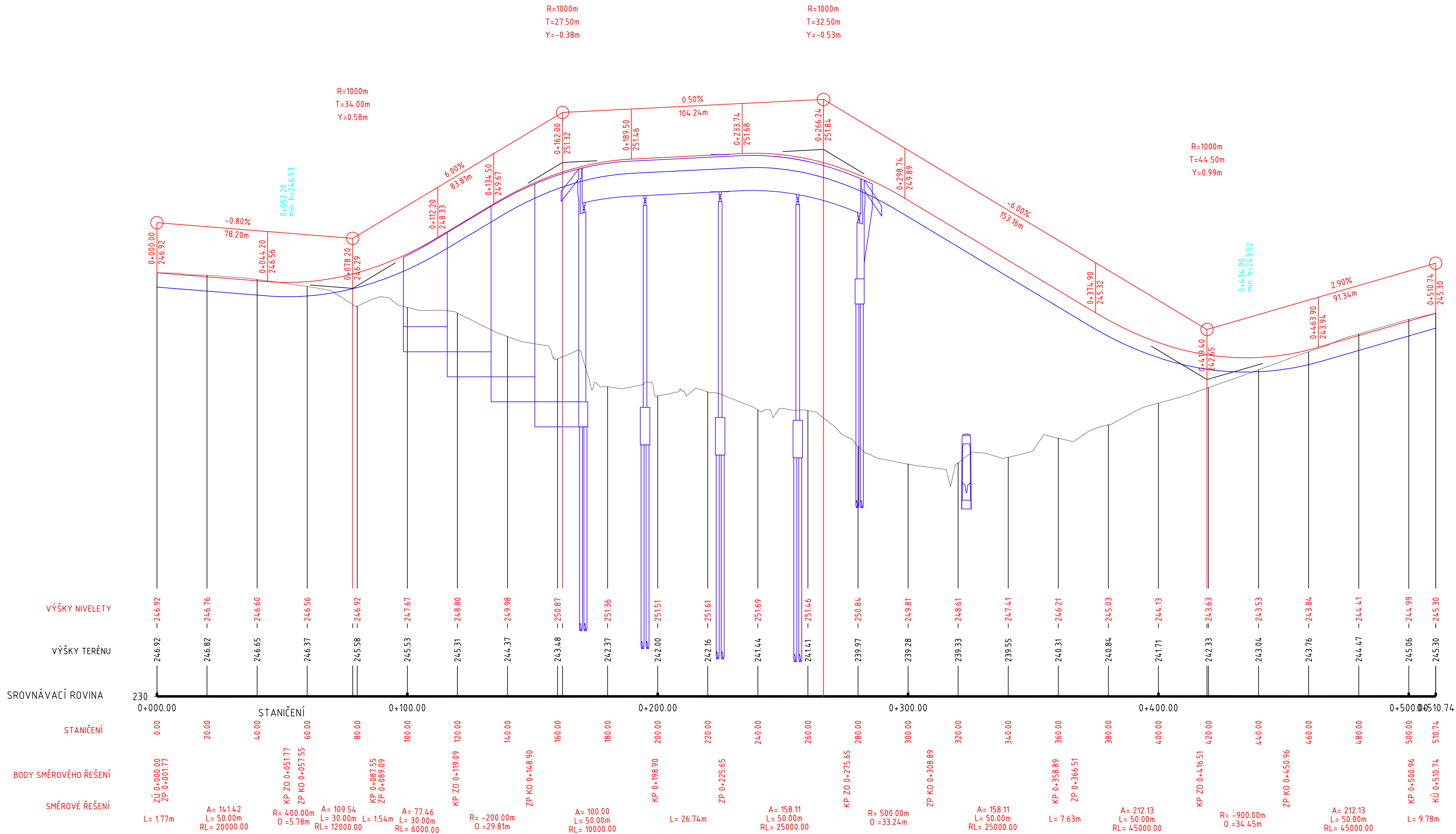

Souřadnicový systém S-JTSK
Výškový systém Bpv

01	Úprava dle projednání v rámci ÚR	22.11.2016	Jiras
Změna:	Název změny:	Datum:	Provedl: Podpis:

Investor, objednatel:	Správa železniční dopravní cesty, státní organizace Dlážděná 1003/7 110 00 Praha 1	Kontaktní adresa: Správa železniční dopravní cesty, s.o. Stavební správa západ Sokolovská 278/1955, 190 00 Praha 9
-----------------------	--	--

METROPROJEKT Praha a.s. nám. I. P. Pavlova 2/1786 120 00 Praha 2 generální ředitel: Ing. David Krása tel.: +420 296 154 105 www.metroprojekt.cz info@metroprojekt.cz		Souprava číslo:
--	--	-----------------

HIP: David Benda	Podpis: Benda	Název a účel díla: Optimalizace traťového úseku Čelákovice (mimo) - Mstětice (včetně), km 11,975-14,545
tel.: +420 296 154 333		
Stupeň: PD (DUR)		

Zpracovatelský útvar: str. S60 - dopravních staveb tel.: +420 296 154 247	Název části díla: STAVEBNÍ ČÁST INŽENÝRSKÉ OBJEKTY POZEMNÍ KOMUNIKACE	E E.1 E.1.8
Vedoucí útvaru: Ing. Petr Zobal	Podpis: Zobal	

Odpovědný projektant: Ing. Tomáš Jiras	Podpis: Jiras	Název přílohy: SO 05-30-01 žst. Mstětice, přeložka silnice II/101 v žkm 13,950	Změna: 001
Vypracoval: Ing. Tomáš Jiras	Podpis: Jiras	Podélný profil	Číslo příl.: 003
Skart. znak: V20/2036	Datum: 03/2016		
Počet kópií: 4 x A4	Měřítko: 1:1000/100	ICD: 15 6590 20 01 08 10	